

PÔLE MÉTROPOLITAIN DE L'ESTUAIRE DE LA SEINE

CC CAMPAGNE DE CAUX

CA CAUX SEINE AGGLO

CC CŒUR CÔTE FLEURIE

CA FÉCAMP CAUX LITTORAL

CU LE HAVRE SEINE MÉTROPOLE

CA LISIEUX NORMANDIE

CC DU PAYS DE HONFLEUR-BEUZEVILLE

CC ROUMOIS SEINE

 estuairedelaseine.fr
 [@estuaire_seine](https://twitter.com/estuaire_seine)
 contact@estuairedelaseine.fr



Ce Pôle métropolitain est un espace de confiance et de dialogue constructif. Sans se substituer aux actions de chacune des intercommunalités, il nous permet

- d'expérimenter des projets collectifs innovants,
- de partager nos bonnes pratiques,
- et le cas échéant de porter des positions communes pour défendre les intérêts de l'estuaire de la Seine.

Jean-Baptiste GASTINNE

Président

PÔLE POSITION



**INTERCOMMUNALITÉS
UNIES POUR
LE DÉVELOPPEMENT
ET LE RAYONNEMENT
DE L'ESTUAIRE
DE LA SEINE**

CC CAMPAGNE DE CAUX

CA CAUX SEINE AGGLO

CC CŒUR CÔTE FLEURIE

CA FÉCAMP CAUX LITTORAL

CU LE HAVRE SEINE MÉTROPOLE

CA LISIEUX NORMANDIE

CC DU PAYS DE HONFLEUR-BEUZEVILLE

CC ROUMOIS SEINE



FAVORISER LE COLLECTIF SANS EFFACER LES INDIVIDUALITÉS

Le Pôle métropolitain est un outil complémentaire à l'action locale, un collectif de travail destiné à porter des projets d'intérêt général.

Son action se porte sur quatre champs : attractivité et tourisme, développement économique, mobilités, développement durable et santé.

Les intercommunalités composant le Pôle sont convaincues que l'estuaire de la Seine est le périmètre pertinent pour défendre leurs intérêts communs et peser sur les grandes décisions au plan régional, national voire international.

La volonté affirmée de renforcer l'axe Seine, qui concentre près de 35 % de la production industrielle française, vient conforter le positionnement stratégique de l'estuaire de la Seine, tant dans son axe Nord-Sud que dans son axe Est-Ouest.

CC NORMANDIE -
CABOURG - PAYS D'AUGE

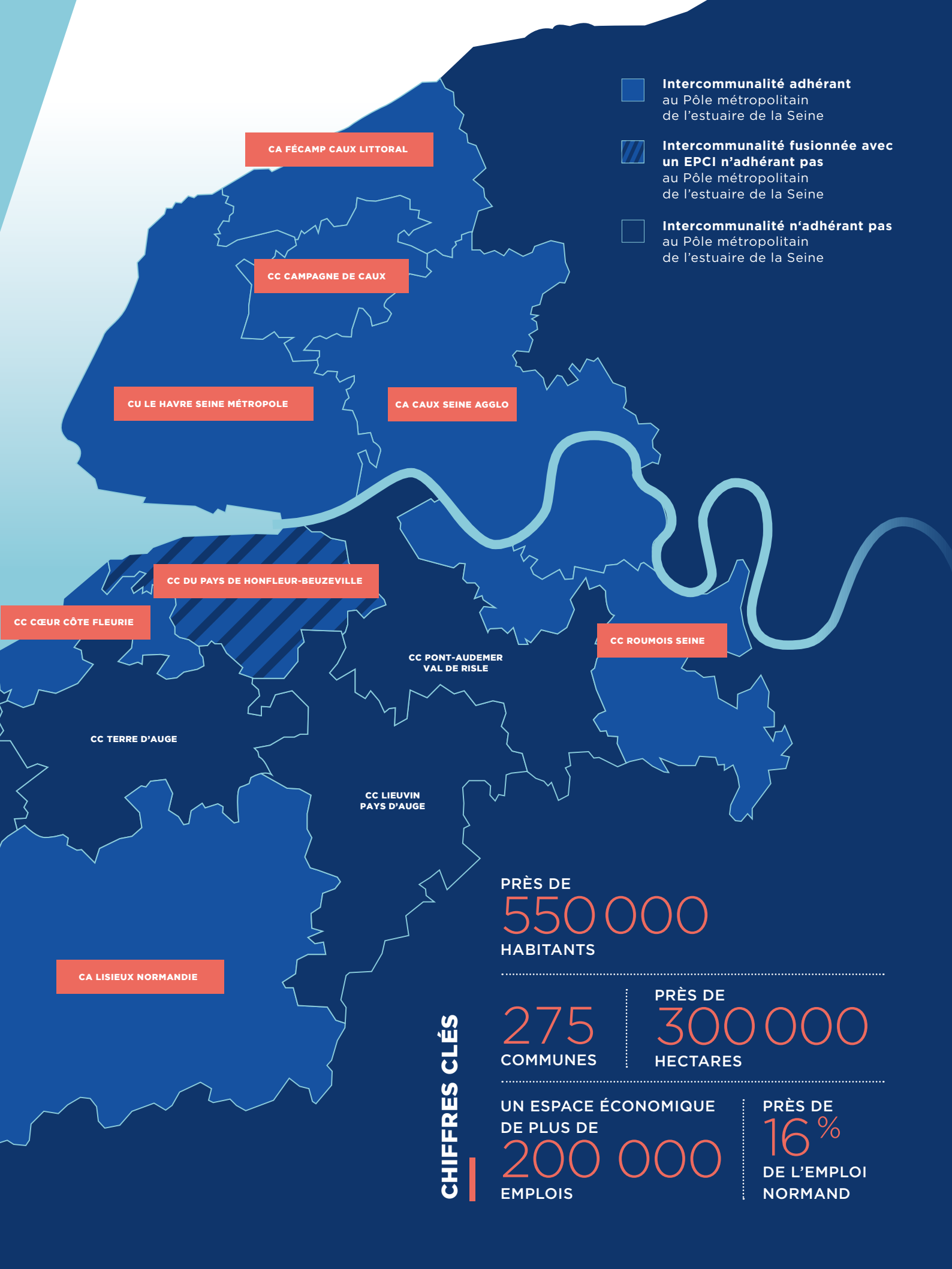

-  **Intercommunalité adhérent**
au Pôle métropolitain
de l'estuaire de la Seine
-  **Intercommunalité fusionnée avec
un EPCI n'adhérant pas**
au Pôle métropolitain
de l'estuaire de la Seine
-  **Intercommunalité n'adhérant pas**
au Pôle métropolitain
de l'estuaire de la Seine

PRÈS DE
550 000
HABITANTS

275
COMMUNES

PRÈS DE
300 000
HECTARES

UN ESPACE ÉCONOMIQUE
DE PLUS DE
200 000
EMPLOIS

PRÈS DE
16%
DE L'EMPLOI
NORMAND

CHIFFRES CLÉS



PÔLE PLUS

Le Pôle métropolitain de l'estuaire de la Seine : un outil au service des EPCI et 100 % tourné vers l'expérimentation et l'action.

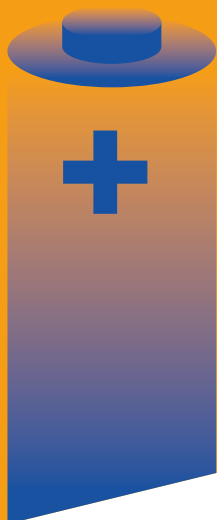

- Une structure légère et souple orientée vers l'action.
- Un instrument de coopération inter-territoriale utile pour mettre en oeuvre des projets partagés, au-delà des frontières administratives traditionnelles.
- Un levier d'actions sur de nouvelles échelles géographiques.
- Un catalyseur d'énergie et d'initiatives collectives et non une nouvelle collectivité.

4 PRIORITÉS OPÉRATIONNELLES



PÔLE D'ATTRACTION(S)

Valoriser et promouvoir les atouts de l'estuaire de la Seine, conforter l'offre touristique et renforcer l'attractivité du territoire.



PÔLE DE CROISSANCE(S)

Favoriser un développement économique équilibré et durable de l'estuaire de la Seine, en assurant notamment la promotion et le développement de l'écologie industrielle.



PÔLE D'ÉCHANGE(S)

Améliorer les mobilités, développer les interconnexions entre les territoires de l'estuaire de la Seine, anticiper et préparer l'avenir, expérimenter de nouvelles mobilités.



PÔLE DE SOLIDARITÉ(S)

Préserver et valoriser les richesses environnementales de l'estuaire de la Seine, promouvoir le cadre de vie et relever ensemble les enjeux liés au développement économique, humain et social.

ATTRACTIVITÉ / TOURISME

Co-Présidents

Philippe AUGIER
Président CC Cœur Côte Fleurie

Marie-Agnès POUSSIER-WINSBACK
Présidente Fécamp Caux Littoral Agglo

DÉVELOPPEMENT ÉCONOMIQUE

Co-Présidents

Jean-Claude WEISS
Président Caux Seine Agglo

François AUBEY
Président Agglo Lisieux Normandie

MOBILITÉS

Co-Présidents

Benoît GATINET
Président CC Roumois Seine

Franck REMOND
Président CC Campagne de Caux

DÉVELOPPEMENT DURABLE ET SANTÉ

Co-Présidents

Jean-Louis ROUSSELIN
Vice-Président CU Le Havre Seine Métropole

Nicole PREVOST-GODON
Vice-Présidente CC du Pays de Honfleur-Beuzeville



PÔLE MÉTROPOLITAIN DE L'ESTUAIRE DE LA SEINE

 estuairedelaseine.fr
 [@estuaire_seine](https://twitter.com/estuaire_seine)
 contact@estuairedelaseine.fr

